

Site veiligheidsintroductie voor voerders liquid bulk.

WELKOM

De INEOS site is een SEVESO bedrijf. Elke bezoeker dient zich formeel te registreren.

Veiligheid vormt prioriteit nummer 1. Bij twijfel of gevaarlijke situaties stopt u onmiddellijk!

Gelieve deze presentatie met veiligheidsregels aandachtig door te nemen. Op het einde volgt een test. Een positief resultaat is 1 maand geldig.

LIFE SAVING RULES (LSR)



INEOS heeft 7 Life Saving Rules. Onderstaande is strikt verboden:

- ⊘ Werken op hoogte zonder gepaste valbeveiliging.
- ⊘ Onder invloed zijn van alcohol of drugs.
- ⊘ Roken tenzij op de daarvoor voorziene plaatsen.
- ⊘ Betreden van besloten ruimtes.
- ⊘ Betreden van de gevaarzone bij hijswerkzaamheden.
- ⊘ Werken aan installaties zonder toelating.
- ⊘ Bypassen van veiligheden of interlocks.

Elke inbreuk is levensbedreigend. Elke vaststelling leidt tot een permanent toegangsverbod.

LIFE SAVING RULES (LSR)



⊘ Werken op hoogte zonder gepaste valbeveiliging.



Valkooi

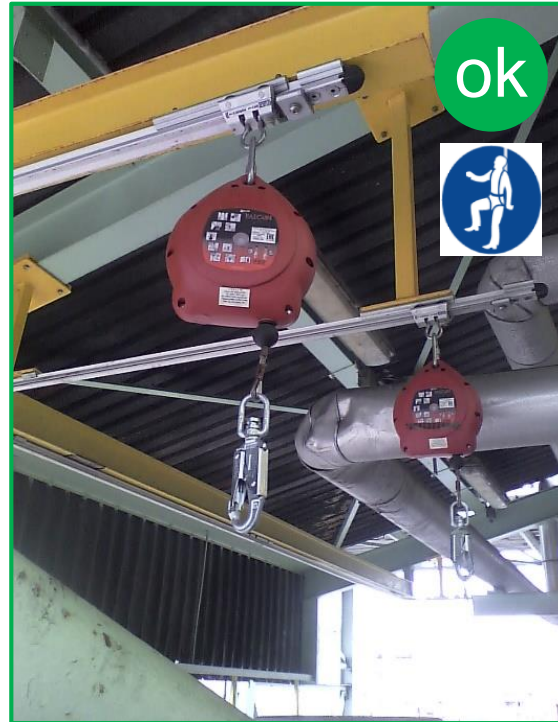

Aangelijnd valharnas



Vliegtuigtrap



Handrail zonder aangelijnd valharnas

LIFE SAVING RULES (LSR)



⊘ Werken op hoogte zonder gepaste valbeveiliging.

Praktisch:

- ✓ Gebruik de valkooi waar aanwezig. Blijf steeds binnen de kooi. Bediening enkel door INEOS.
- ✓ Gebruik een aangelijnd valharnas waar aangeduid. Dit is ook mogelijk op locaties met een kooi.
- ✓ Gebruik de vliegtuigtrap bij afwezigheid van bovenstaande. Plaatsing door INEOS.
- ⊘ De inklapbare handrail van een container of tankwagen is onvoldoende als valbeveiliging.
- ⊘ Toegang tot de bovenzijde van een container of citern, zonder bescherming of met slechts de handrail, is absoluut verboden. Dit geldt op alle laadplaatsen, wegen én parkings.



LIFE SAVING RULES (LSR)



⊘ Werken op hoogte zonder gepaste valbeveiliging.

Belangrijk:

- ✓ U dient voor het binnen rijden een verbodsbord te plaatsen op de trap van de container of tankwagen .
- ✓ Enkel op locaties met een persoonlijke valbescherming mag het bord verwijderd worden.
- ✓ Enkel met een aangeliind harnas mag u de ladder betreden.
- ✓ U plaatst het bord opnieuw na de werken op hoogte.
- ✓ Bij het verlaten van de site dient het verbodsbord afgegeven te worden.



LIFE SAVING RULES (LSR)



- ⊘ Onder invloed zijn van alcohol of drugs.
- ⊘ Roken tenzij op de daarvoor voorziene plaatsen.

Praktisch:

- ⊘ Het aan boord hebben, gebruiken of onder invloed zijn van alcohol en drugs is verboden.
- ⊘ Het roken op de site is algemeen verboden. Er geldt een uitzondering op specifiek daartoe voorziene locaties.
- ⊘ Het roken in uw voertuig is eveneens verboden.



LIFE SAVING RULES (LSR)



⊘ Betreden van besloten ruimtes.

Praktisch:

- ⊘ Het betreden van de tank is streng verboden.
- ⊘ Stop je hoofd nooit in een mangat.



LIFE SAVING RULES (LSR)

Hieronder opnieuw alle 7 Life Saving Rules. Strikt verboden:

- ⊘ Werken op hoogte zonder gepaste valbeveiliging.
- ⊘ Onder invloed zijn van alcohol of drugs.
- ⊘ Roken tenzij op de daarvoor voorziene plaatsen.
- ⊘ Betreden van besloten ruimtes.
- ⊘ Betreden van de gevaarzone bij hijswerkzaamheden.
- ⊘ Werken aan installaties zonder toelating.
- ⊘ Bypassen van veiligheden of interlocks.

Elke inbreuk is levensbedreigend. Elke vaststelling leidt tot een permanent toegangsverbod.



Algemene regels veiligheid

- ⊘ Het gebruik van electronica is verboden in de productie zones. Deze zones worden gemarkeerd door een oranje lijn. Hieronder vallen alle laad en losplaatsen van chemicalien. Deze regel geldt ook in uw voertuig wanneer in een oranje zone.
- ⊘ Fotograferen is verboden op de hele site.
- ⊘ Het bedienen van laad of los installaties is verboden. (bvb laadarm, kooi, trappen, ...)
- ⊘ Werken aan uw voertuig is enkel toegestaan na akkoord van Ineos.

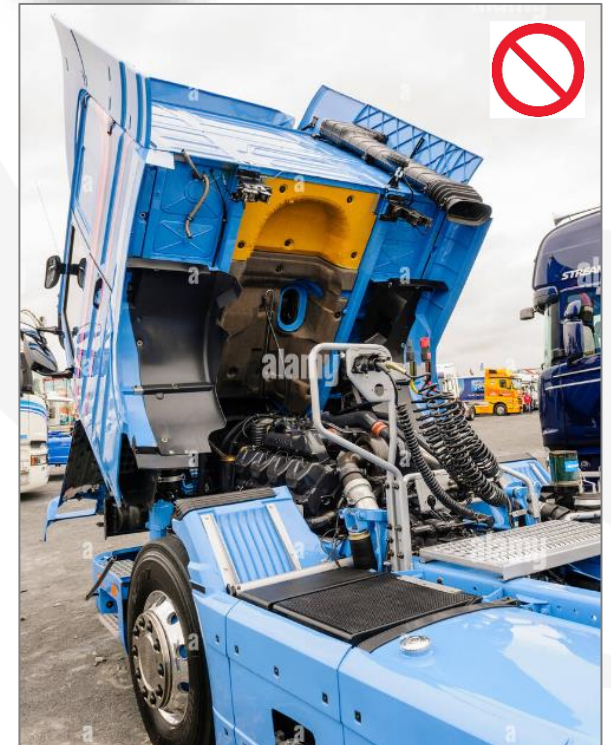

Algemene regels veiligheid

- De maximum snelheid op de site bedraagt 20km/u.
- Het dragen van de veiligheidsgordel is verplicht.
- Er geldt een circulatieplan voor zwaar verkeer. Volg steeds de opgegeven route.

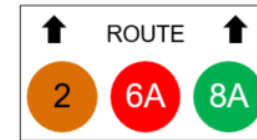

Algemene regels veiligheid

- Controleer voor het binnenrijden of de bodemkleppen gesloten zijn.
- Aanmelden op de laadplaats met open kleppen leidt tot een toegangsverbod.



Persoonlijke beschermingsmiddelen (PBM's)

- Laad en loslocaties zijn operationele zones. Deze worden gemarkeerd door een **oranje lijn** op de grond. Basis PBM's zijn verplicht.

- Veiligheidshelm
- Veiligheidsbril
- Veiligheidsschoenen
(verboden: open of plat getrapte achterzijde)
- Antistatische brandbeschermd werkkledij
(verboden: korte mouwen of korte broekspijpen)
- Werkhandschoenen



- Aanvullende PBM's (zuurpak, gelaatscherm, ...) kunnen vereist zijn. Volg steeds de instructies o.b.v. pictogrammen op de laadplaats.

Noodmaatregelen

- Brand alarm: (= oplopende toon)
 - Maak de weg vrij voor hulpdiensten.
 - Motor stilleggen.
 - Wacht in je voertuig op instructies.
- Evacuatie alarm? (= golvende toon)
 - Ga onmiddellijk te voet naar het evacuatiepunt.
 - Verplaats je haaks op de windrichting.
 - Vergeet niet uit te badgen.

Bestudeer straks het routeplannetje m.b.t. evacuatiepunten!

- Einde alarm? (= continue toon):
 - Verkeer mag hervat worden.



Noodmaatregelen

- Bij een noodgeval steeds hulp inroepen:
 - Spreek een INEOS operator of medewerker aan
 - Alarmmelders (Rode meldpunten, telefoon zonder toetsen).
 - Telefoonnr intern '555'.
 - Telefoonnr extern +32 (0) 3 250 95 55
- Elke verwonding dient verzorgd te worden in de medische dienst.



Samenvatting:

1. Veiligheid eerst. Stop bij twijfel.
2. Alcohol en drugs zijn verboden.
3. Roken is verboden, ook in de cabine.
4. Werk enkel met bescherming op hoogte. De handrail alleen is onvoldoende.
5. Stop je hoofd nooit in een mangat.
6. Draag steeds de juiste PBM's.
7. Volg de specifieke instructies op de laadlocatie.
8. Sluit je bodemkleppen voor het binnenrijden.

We wensen je een fijn en veilig bezoek!